ASSOCIATION PRÉVENTION SUICIDE PREMIÈRES NATIONS ET INUITS DU QUÉBEC ET LABRADOR

Présente

DIALOGUE POUR LA VIE 2019 - L'ESPOIR POUR L'AVENIR

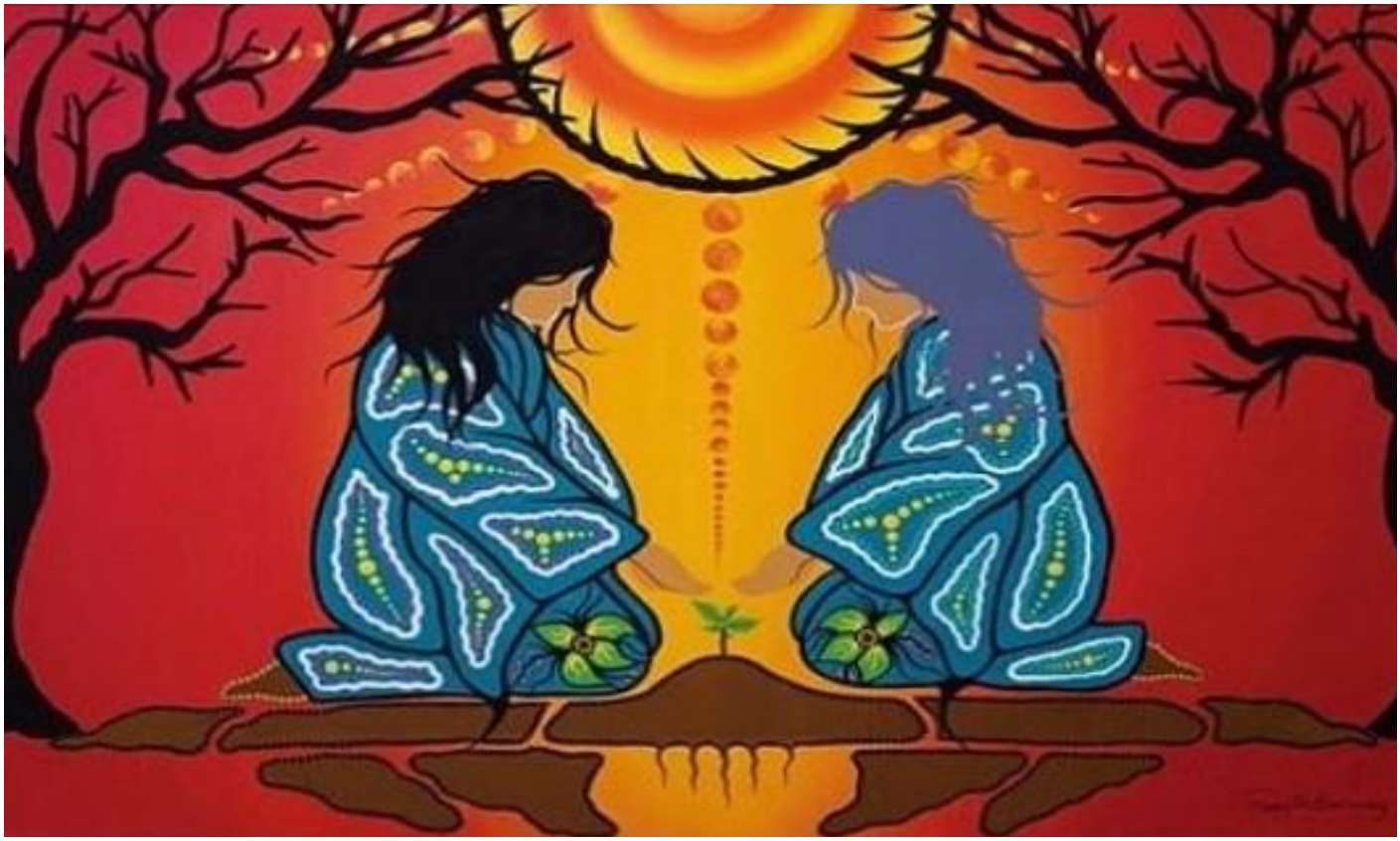

Offerings *Tracey Metallic*

Montréal, Québec

Formations - 20-21-22 novembre 2019

Ateliers - 23-24-25 novembre 2019

Assemblée Générale Annuelle 22 novembre 2019

Pow Wow 23 novembre 2019

Banquet 24 novembre 2019

Séance individuelle avec guérisseurs réservée aux participants - 20-25 novembre 2019

Pour réservations :

HOTEL SHERATON
1201 René-Lévesque Ouest, Montréal
1-800-325-3535
CODE: Dialogue for Life

FORMULAIRE D'INSCRIPTION DIALOGUE POUR LA VIE 2019
DATE LIMITE: 31 octobre 2019

_____
Nom de famille Prénom

_____
Poste occupé Organisation

_____
Addresse Ville Prov. Code postal

_____
Téléphone Télécopieur Courriel

Genre: □ Mâle □ Femelle Âge: □ 0-18 □ 19-30 □ 31-40 □ 41-50 □ 51-60 □ 61+

□ Première Nation/Inuit _____
□ Métis Nation Communauté
□ Non-Autochtone

Veuillez choisir parmi les trois (3) options suivantes:

	Option 1 **Formations** **20-22 nov.**	**Option 2** **Ateliers** **23-25 nov.**	**Option 3** **Ateliers & Formations** **20-25 nov.**	**Option 4** **Banquet seulement** **24 nov.**
Adultes (31 ans+)	□ 300.00 $	□ 300.00 $	□ 550.00 $	
* Jeunes (30 ans et moins) & étudiants à temps plein	□ 200.00 $	□ 200.00 $	□ 375.00 $	
Aînés (65+)	□ 100 .00 $	□ 100.00 $	□ 200.00 $	
** Banquet		□ 75.00$	□ 75.00 $	□ 75.00 $

Personne responsable du paiement: _____ # Bon de commande _____

Addresse: _____ Tél:_____ Fax: _____

*** Jeunes : Pièces d'identité avec photo obligatoire – Étudiants : Preuve de statut d'étudiant à temps plein**
**** Les frais d'inscription et de banquet ne sont pas remboursables après le 4 novembre, 2019.**
***** Les frais d'adhésion pour être membre sont inclus dans les frais d'inscription.**

VEUILLEZ RETOURNER CE FORMULAIRE AVEC LE PAIEMENT (CHÉQUE OU MANDAT POSTE SEULEMENT) À:
APSPNIQL-FNISPAQL
3177, St. Jacques Ouest, Suite 202, Montréal, QC. H4C 1G7
Tél: 514-933-6066 Fax: 514-933-9976
www.dialogue-for-life.com

Le Conseil d'Administration a créé une déclaration contre l'utilisation de drogues et/ou d'alcool durant Dialogue pour la Vie.
Il sera demandé à tous les participants de s'abstenir de consommer des drogues et/ou de l'alcool pour la durée du colloque. **Si vous vous faites prendre, vous serez renvoyé chez vous à vos propres frais, tolérance zéro! LA GUÉRISON EST SACRÉE!**